

BILAN DE L'ÉVALUATION DE DÉPART

réalisée le 23/05/2020

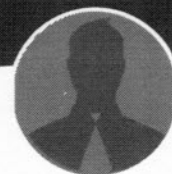

A2

	NIVEAU				POINTS	
	Très bon	Satisfaisant	Fragile	Insuffisant	Acquis	Perdu
CAPACITÉS et CONNAISSANCES SENSORI-MOTRICES (HABILETÉS)	😊	😊	😐	😞	13 / 23	3 / 4
Capacité de transfert sensori-moteur					8 / 13	
Connaissances de procédures sensori-motrices					3 / 6	
Capacités d'équilibre					2 / 4	2 / 4
CAPACITÉS DE COMPRÉHENSION ET DE TRAITEMENT	😊	😊	😐	😞	2 / 4	1 / 3
Capacité de transfert cognitif					0 / 1	
Capacité d'auto-évaluation					2 / 3	1 / 3
ASPECTS ÉMOTIONNELS ET AFFECTIFS	😊	😊	😐	😞	5 / 6	0 / 6
Intérêt pour la conduite et l'apprentissage					2 / 2	0 / 1
Plaisir de conduire et d'apprendre à conduire, valorisation					1 / 2	0 / 2
Réaction à l'échec, besoin de soutien					1 / 1	0 / 1
Image de soi (Facilité à apprendre)					1 / 1	0 / 2
FACTEURS DE VOLONTÉ	😊	😊	😐	😞	4 / 5	0 / 2
Sentiment d'auto-efficacité					2 / 3	0 / 1
Motivation pour la formation à la conduite					2 / 2	0 / 1
CAPACITÉS DE PERCEPTION, D'ANALYSE ET DE DÉCISION	😊	😊	😐	😞	11 / 20	3 / 20
Capacité de perception et de sélection d'indices					1 / 4	0 / 4
Capacité de compréhension de situation					4 / 4	0 / 4
Capacité de prévision et d'anticipation					3 / 4	0 / 4
Capacité d'évaluation de distances et de vitesses					2 / 2	0 / 2
Capacité décisionnelle					0 / 2	0 / 2
Capacité visuo-spatiale					1 / 2	1 / 2
Capacité de traitement (temps de réaction et de traitement)					0 / 2	2 / 2
CAPACITÉS D'ATTENTION ET DE MÉMOIRE DE TRAVAIL	😊	😊	😐	😞	7 / 10	2 / 10
TOTAL					42 / 68	9 / 45

Volume horaire prévisionnel

25 à 30 heures

Fait le 23/05/2020 en deux exemplaires dont un pour l'élève

Cachet de l'auto-école

Signature du formateur

Signature de l'élève

Signature des parents
(pour les mineurs)

B.J AUTO ECOLE

1 rue DU MOULIN 44140 LE BIGNON - Tél : 0240066068 - Email : am.janssoone@voila.fr